



**Marcelo C. Helman**  
**Diretor Executivo de Administração**  
TEL: 21 2159-0233 / 21 97910-0007

UMA VEZ FLAMENGO, SEMPRE FLAMENGO

**De:** Luiz Humberto Costa Tavares  
**Enviada em:** sábado, 12 de maio de 2018 16:51  
**Para:** Marcelo Helman <[marcelohelman@flamengo.com.br](mailto:marcelohelman@flamengo.com.br)>  
**Assunto:** Enc: Inspeção CT

Boa tarde, Marcelo

O técnico de segurança do trabalho do CRF, em vistoria nas instalações elétricas do CT, verificou vários itens fora da conformidade com as normas de segurança exigidas. Falamos com o Marcelo Sá, que estava no CT a respeito dessas instalações (não sabia se foram feitas pelo patrimônio ou se já vem de longa data, no esquema faça-de-qualquer-jeito que os antigos administradores atuavam).

Sá achou por bem solicitar que o Adilson (engenheiro eletricista que fez a instalação elétrica do CT - que você conhece) acompanhasse e para verificar a real situação e elaborasse, caso seja necessário, um primeiro orçamento para colocarmos as instalações elétricas em dia. Após o envio desse primeiro orçamento pediremos outros mais para compor quadro de concorrência.

Segue abaixo e-mail enviado pelo técnico a respeito do que encontrou no CT (com fotos).

Te manterei atualizado quando o Adilson fizer suas considerações.

Grande abraço. Nos falamos melhor na segunda.



**LUIZ HUMBERTO COSTA TAVARES**  
GERENTE DE ADMINISTRAÇÃO  
Tel.: 21 2159-0274 / 21 98020-1300

UMA VEZ FLAMENGO, SEMPRE FLAMENGO

**De:** Wilson Vicente Ferreira  
**Enviado:** sexta-feira, 11 de maio de 2018 15:52  
**Para:** Roberta Tannure

Prezados boa tarde,

Em anexo Relatório anterior.

Relatório:

Conforme informado, ontem dia 10/05/18, quinta feira foi realizado a inspeção para atendimento a NR10 e ao relatório do dia 03/05/18 de algumas instalações elétricas do CT – Vargem Grande. A avaliação foi realizada na presença do Sr. Adilson da empresa CBI, este indicado pelo Sr. Luiz Humberto, sendo comprovado as não conformidades e suas gravidades.

Conforme a avaliação do Sr. Adilson, e relatório anterior a situação é de alta relevância e de grande risco, ficando este de apresentar uma proposta ao Sr. Luiz Humberto para atendimento emergências de alguns pontos, Quadro de Elétrico (Poste ao Lado do Refeitório), Disjuntores e fiação no jardim, Quadro Elétrico atrás do Alojamento da Base.

### 1. Disjuntores e Fiação no Jardim



### 2. Quadro de Elétrico (Poste ao Lado do Refeitório)



**3. Quadro Elétrico atrás do Alojamento da Base.**



**Obs. As irregularidades a baixo não serão tratadas no momento, pois conforme informação o local será demolido e substituídos por novas instalações até o final do ano de 2018, deixando claro que caso haja fiscalização e autuação o argumento mesmo que evidente não justifica a irregularidade, ficando a critério do órgão fiscalizador a penalidade ou intervenção.**

**IRREGULARIDADES: Fundos do refeitório.**

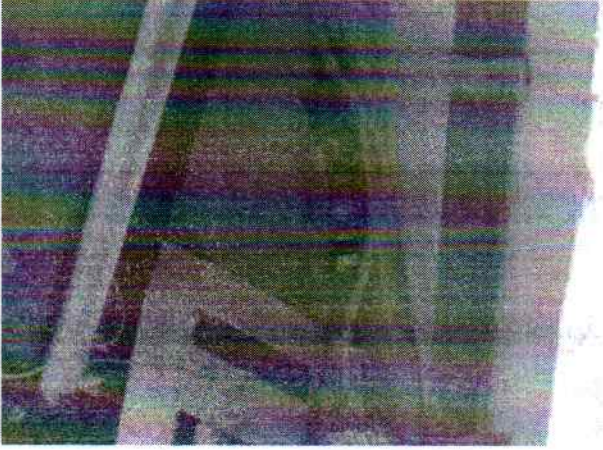
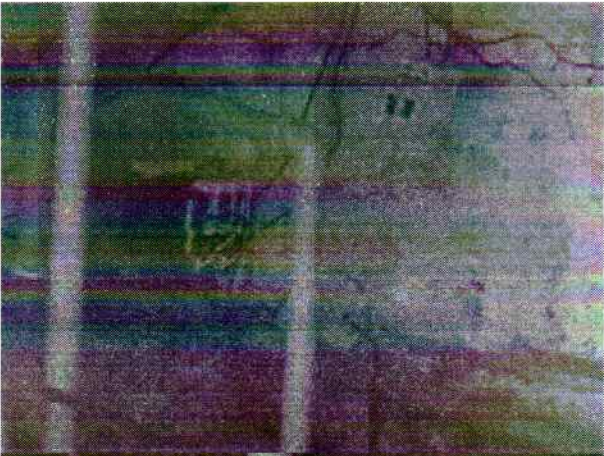

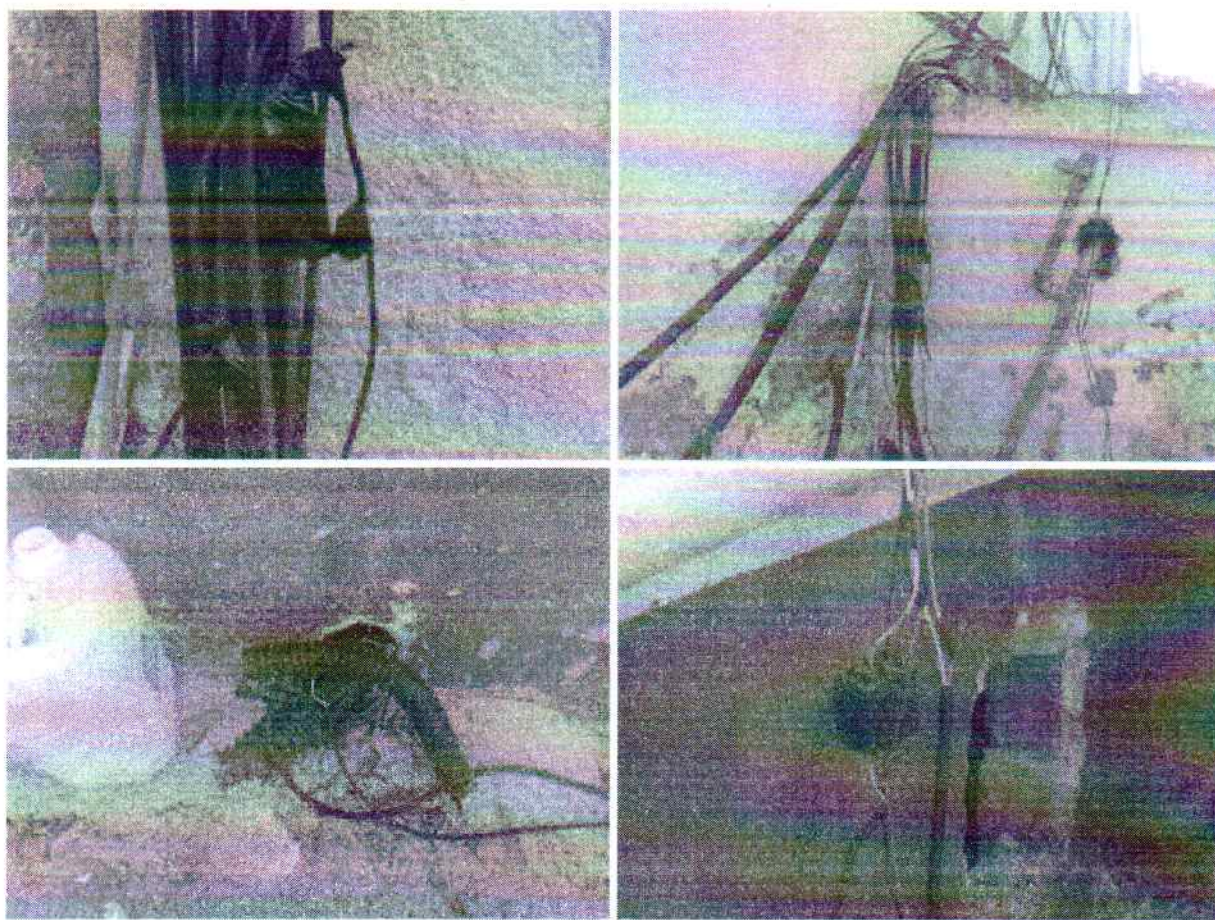

Atenciosamente.



**WILSON FERREIRA**  
DEPARTAMENTO PESSOAL  
TEL.: 21 2159-0132  
UMA VEZ FLAMENGO, SEMPRE FLAMENGO

*AVISO: Este e-mail e seus anexos são para uso exclusivo do destinatário e podem conter informações confidenciais e/ou legalmente privilegiadas. Não podem ser parcial ou totalmente reproduzidos sem o consentimento do autor. Qualquer divulgação ou uso não autorizado deste e-mail ou seus anexos é proibida. Se você receber esse e-mail por engano, por favor, notifique o remetente e apague-o imediatamente.*

*NOTICE: This e-mail and its attachments are for the sole use of the address and may contain information which is confidential and/or legally privileged. Should not be partly or wholly reproduced without consent of the owner. Any unauthorized use of disclosure of this e-mail or its attachments is prohibited. If you receive this e-mail in error, please immediately delete it and notify the sender by return e-mail.*

*AVISO: Este e-mail e seus anexos são para uso exclusivo do destinatário e podem conter informações confidenciais e/ou legalmente privilegiadas. Não podem ser parcial ou totalmente reproduzidos sem o consentimento do autor. Qualquer divulgação ou uso não autorizado deste e-mail ou seus anexos é proibida. Se você receber esse e-mail por engano, por favor, notifique o remetente e apague-o imediatamente.*

*NOTICE: This e-mail and its attachments are for the sole use of the address and may contain information which is confidential and/or legally privileged. Should not be partly or wholly reproduced without consent of the owner. Any unauthorized use of disclosure of this e-mail or its attachments is prohibited. If you receive this e-mail in error, please immediately delete it and notify the sender by return e-mail.*

*AVISO: Este e-mail e seus anexos são para uso exclusivo do destinatário e podem conter informações confidenciais e/ou legalmente privilegiadas. Não podem ser parcial ou totalmente reproduzidos sem o consentimento do autor. Qualquer divulgação ou uso não autorizado deste e-mail ou seus anexos é proibida. Se você receber esse e-mail por engano, por favor, notifique o remetente e apague-o imediatamente.*